



WEBINÁR

Špecifikácie činností podpory formou
dotácie na rok 2024 pre oblasť
Adaptácia na zmenu klímy v sídelnom
prostredí.

31. júla 2024
(streda)
od 9:00 - 10:00 hod.
📶 online



Informácie k webináru

- Webinár:
 - Prezentácia
 - Prestávka
 - Otázky
- Otázky prosím píšete do chatu
- Webinár je nahrávaný, záznam bude zverejnený na webovej stránke EF a Youtube kanáli
- Link na dotazník spokojnosti s webinárom v Chat-e
- Prosím vypnite si kamery a mikrofóny



Základné informácie

1

Termín na podanie žiadosti do 16. septembra 2024

2

Počet žiadostí - 1 ks v rámci oblasti

3

Oprávnené obdobie 01. 01. 2024 - 30. 09. 2025

4

Podávanie žiadostí cez <https://grant.envirofond.sk/>

Oprávnení žiadatelia

- Obec
- Samosprávny kraj
- Príspevková alebo rozpočtová organizácia zriadená obcou alebo samosprávnym krajom
- Záujmové združenia právnických osôb, ktorého členmi sú len obce
- Združenie obcí
- Školy (okrem súkromných) <https://crinfo.iedu.sk/risportal/>

Maximálna výška dotácie

- Činnosť A1 50 000 EUR
- Činnosť A2 60 000 EUR
- Činnosť A3 20 000 EUR

Minimálna výška spolufinancovania 1 %

Činnosti

- Činnosť A1 Vybrané adaptačné opatrenia v sídlach
- Činnosť A2 Realizácia vegetačných striech
- Činnosť A3 Výsadba zelene v sídlach

Realizácia aktivít je určená pre zastavané časti katastrov obcí!

A1 Vybrané adaptačné opatrenia v sídlach

Ochladzovanie prostredníctvom vodných prvkov (modrá infraštruktúra)

Fontána



Umelý potôčik



Umelá mokraď



A1 Vybrané adaptačné opatrenia v sídlach

Vegetačné steny a prírodné tieniace prvky

S konštrukciou



Samopnúce



Tienenie za pomoci vegetácie – napr. pergola

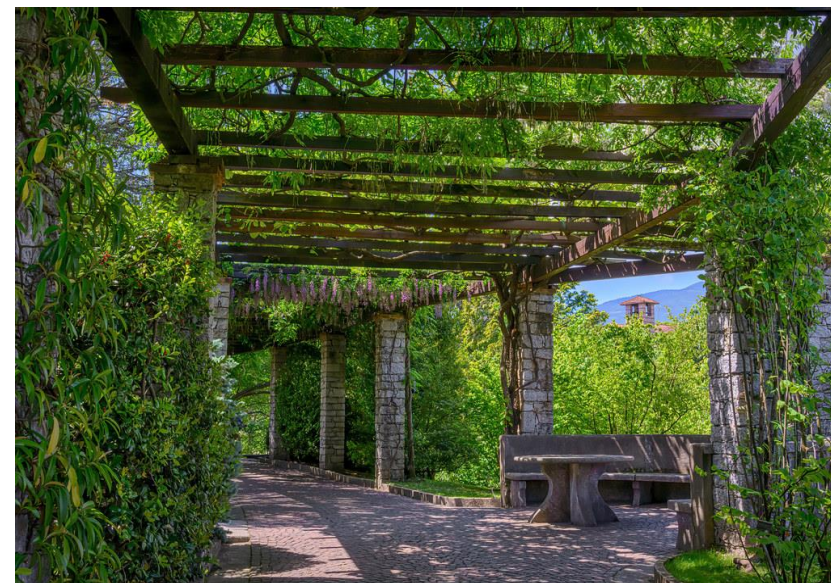

A1 Vybrané adaptačné opatrenia v sídlach

Tienenie

Dočasné tienenie - tieniaca plachta



Trvalé tienenie –
exteriérové žalúzie



Trvalé tienenie - markíza



A1 Vybrané adaptačné opatrenia v sídlach

Sekundárne využívanie zrážkovej vody zo striech a spevnených plôch

Účel – na splachovanie WC, pranie, polievanie okolitej zelene, do fontán, atď.



Podzemné retenčné zásobníky + čerpadlá



A1 Vybrané adaptačné opatrenia v sídlach

Vsakovanie zrážkovej vody zo zastavaných a spevnených plôch

Plošné vsakovanie bez retencie

Vsakovacie prielohy s rigolom

Vsakovacia nádrž, suché retenčné nádrže na vodu

Vsakovacia ryha

Vsakovacia šachta

Vsakovacie bloky

Zachytávanie dažďových vôd

Retenčné nádrže – zberné jazierka so stálou hladinou vody

Vsakovací prieloh



Dažďová záhrada



A1 Vybrané adaptačné opatrenia v sídlach

Vsakovanie cez spevnené povrchy

Výmena nepriepustného povrchu za:

Vodopriepustný betón/asfalt

Vodopriepustná dlažba

Vegetáciu

Priepustné systémy zo živice a kremičitého štrku



Plne/polovegetačné zatrávňovacie tvárnice



A2 Realizácia vegetačných striech

Vegetačné strechy:

Výsadba v kvetináčoch

Intenzívne



Extenzívne

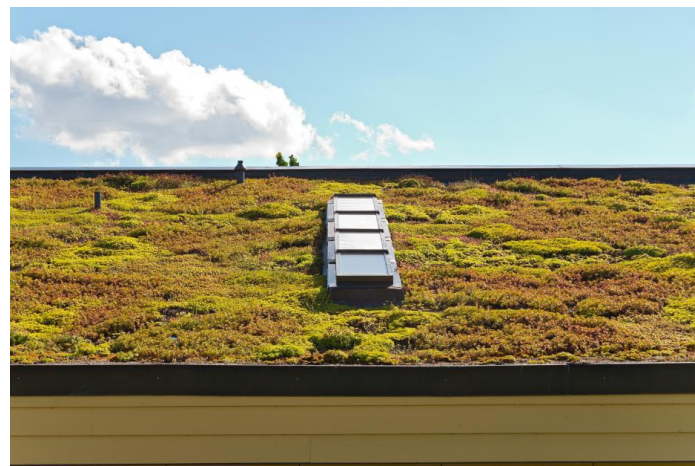

A3 Výsadba zelene v sídlach

Ochladzovanie prostredníctvom vegetácie:

- Výsadba stromov jednotlivo
- Výsadba stromov – na ploche

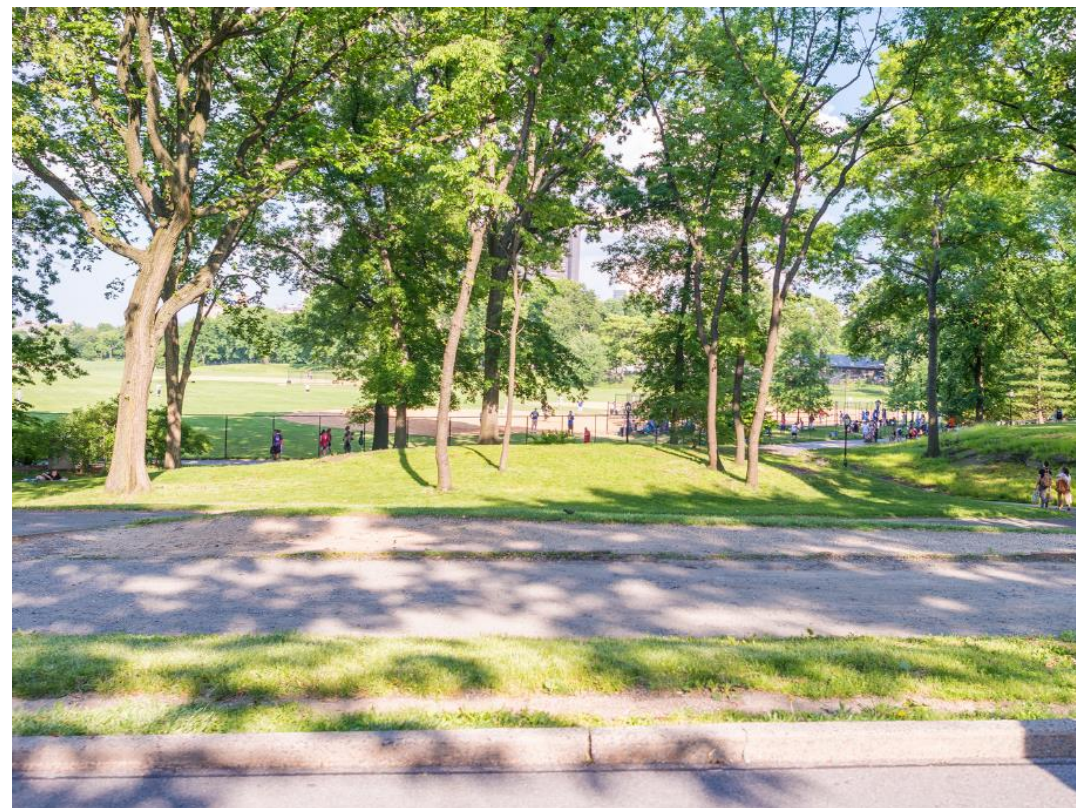

A3 Výsadba zelene v sídlach

Ochladzovanie prostredníctvom vegetácie:

- Vytváranie nových plôch zelene s mikroklimatickou a rekreačnou funkciou napr. komunitné záhrady, vytváranie malých parkov, nahradenie prieluk

Prieluka

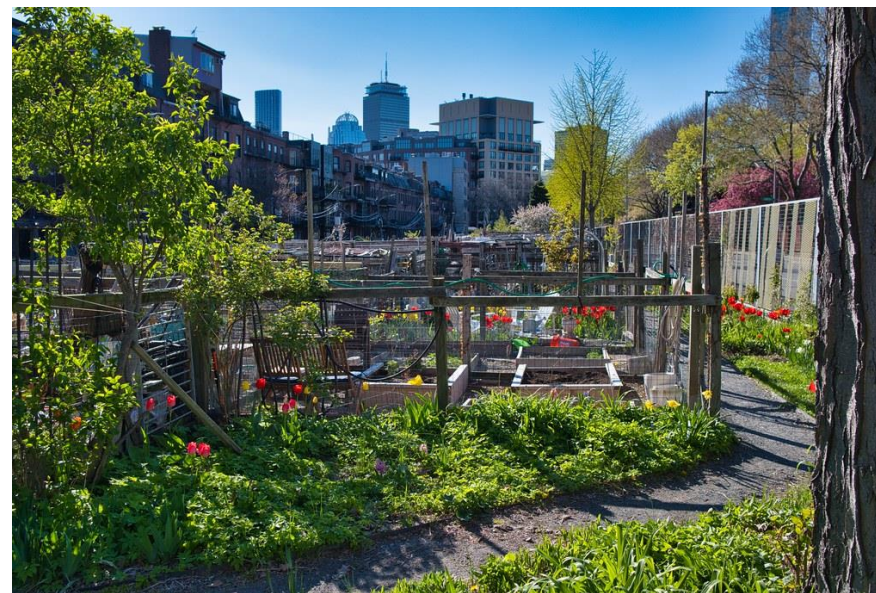

A3 Výsadba zelene v sídlach

Ochladzovanie prostredníctvom vegetácie:

Obnova a revitalizácia zelenej infraštruktúry:

- Parky nad 2 ha
 - Sadovnícky upravené plochy (pod 2 ha)
 - Sídlisková zeleň
 - Účelová zeleň – v okolí škôlky, školy
 - Ošetrovanie stromov a revitalizácia stromoradií
-
- Spevňovanie svahov pomocou zelene

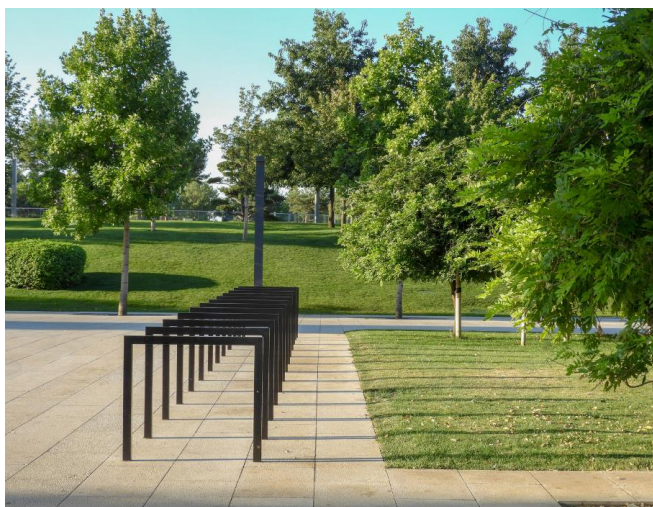

Prílohy k žiadosti

P. č.	Názov prílohy	Činnosť
1	Doklad o oprávnenosti žiadateľa	A1, A2, A3
2	Žiadosť o stavebné povolenie, resp. doklad o ohlásení drobnej stavby na stavebný úrad/stavebné povolenie, resp. oznámenie k ohláseniu drobnej stavby v prípade, ak ním žiadateľ v čase podania žiadosti disponuje	A1, A2
3	Projektová dokumentácia	A1, A2
4	Výkaz – výmer	A1, A2
5	Majetkovoprávne dokumenty v prípade, ak žiadateľ nie je vlastník: a) Súhlas vlastníka budovy/pozemku s realizáciou projektu b) Doklad preukazujúci zverenie alebo prevod správy vo vzťahu k budove/pozemku, v rámci ktorých bude projekt realizovaný	A1, A2, A3
6	Výpočet %-neho vyjadrenia hospodárskej činnosti - relevantné pre budovy	A1, A2
7	Doklady potrebné pre výpočet %-neho vyjadrenia hospodárskej činnosti	A1, A2
8	Súhlasné stanovisko územne príslušnej organizácie ochrany prírody na výsadbu a pestovanie nepôvodných druhov rastlín alebo pestovanie nepôvodných druhov rastlín v zastavanom území obce na výmere viac ako 1 000 m ²	A3

Podanie žiadosti

- Do systému grant <https://grant.envirofond.sk/>

a zároveň

- do elektronickej schránky Environmentálneho fondu

Doručenie poštou alebo osobne je možné len v prípade technických problémov v elektronickej schránke!

Podanie žiadosti: <http://grant.envirofond.sk>



Nápoveda 

Prihlásenie

IČO (8-miestny tvar) alebo RČ

Heslo 

Zapamätaj si ma

Prihlásenie

[Obnoviť heslo](#)

Registrovať

Korešpondenčná adresa
Environmentálny fond
P.O. Box 14
827 14 Bratislava 212

Technická podpora
Ing. Radovan Barta
E-mail: grant@envirofond.sk
Manuál: [Stiahnuť](#)



Copyright © 2022. Environmentálny fond. Environmentálny fond je v pôsobnosti MŽP SR.



Stav žiadosti

The screenshot shows the website interface for 'Stav žiadosti'. The browser address bar is 'envirofond.sk/ziadosti/'. The navigation menu includes 'Dotácie', 'Úvery', 'Modernizačný fond', 'Stav žiadosti', and 'Aktuality'. A large red arrow points to the 'Žiadosti' menu item.

☑ Schválené žiadosti

☑ Zásobník žiadostí

☑ Vyradené žiadosti

Žiadateľ	IČO	Názov projektu	Rok	Oblasť	Dokument	Činnosť	Projekt	Body
Bratislava	00603481	Umývanie plôch a komunikácií v správe hlavného mesta SR Bratislavy	2019	Ovzdušie	Špecifikácia	A3	134752	2.372
Bratislava	00603481	Posilnenie činnosti Komunálneho podniku mesta Bratislavy v oblasti kvality ovzdušia	2021	Ovzdušie	Špecifikácia	A3	E282	2.697
Bratislava-Staré Mesto	00603147	Zeleň v Starom Meste	2021	Ovzdušie	Špecifikácia	A3	E269	3.555
Bratislava-Staré Mesto	00603147	Rekonštrukcia strechy na objekte MÚ MČ BA SM	2021	Zatepľovanie	Špecifikácia	L7	E2397	2.275
Bratislava-Staré	00603147	Čistota do Starého Mesta	2022	Ovzdušie	Špecifikácia	A3	E4059	nehodnotené

Schválené žiadosti

V prípade schválenia žiadosti o dotáciu Environmentálny fond zašle rozhodnutie o poskytnutí podpory písomnou formou a zverejní túto informáciu na webovom sídle.

Zásobník žiadostí

Žiadosti, ktoré spĺňajú kritériá, budú po dobu jedného kalendárneho roka zaradené do Zásobníka, s možnosťou dodatočnej podpory formou dotácie Environmentálneho fondu. Začiatkom každého nového roka sa Zásobník žiadostí zmení zo stavu "zásobník" na "zásobník - skončené" a žiadosti s týmto statusom už nebudú vyplatené.

Vyradené žiadosti

V prípade vyradenia žiadosti o dotáciu Environmentálny fond zašle oznámenie o nezaradení žiadosti o poskytnutie dotácie do zoznamu žiadostí písomnou formou a zverejní túto informáciu na webovom sídle.

Hľadať

Ábelová

[Zobraziť rozšírené hľadanie](#)

Rok

Excel

Csv

Pdf

Tlač

Žiadateľ	IČO	Názov projektu	Rok	Oblasť	Dokument	Činnosť	Projekt	Body	Požiadavka [€]	Schválené [€]	Stav	Okres	Kraj	Galéria
Ábelová	00315940	Nákup komunálneho vozidla na čistenie verejných priestranstiev a komunikácií v obci Ábelová	2021	Ovzdušie	Špecifikácia	A3	E268	3.135	86640		zásobník - skončené	Lučenec	Banskobystrický	
Ábelová	00315940	Prestavba budovy a zníženie spotreby energetickej náročnosti budovy - Obecný úrad Abelová	2021	Zatepľovanie	Špecifikácia	L7AP	E2459	2.93	207569	207569	schválená	Lučenec	Banskobystrický	
Celkom:									294 209		207 569			

Neoprávnené náklady

Kompletné info v Príručke pre žiadateľa, str. 10

Príklady:

- **Invázne druhy rastlín** (vyhláška č. 450/2019)
- Opatrenia, ktoré zrážkovú vodu odvádzajú do vodného toku (okrem odvádzania bezpečnostnými prepadmi),
- **Budovanie rigolov, záchytných priekop alebo iných objektov** (slúžiacich na odvodnenie cestného telesa) ako súčasti pozemnej komunikácie podľa Cestného zákona (okrem opatrenia, do ktorého bude odvádzaná voda z rigolov)

Hospodárska činnosť v prípade budov

Podpora je určená pre:

- Budovy s nehospodárskym využitím
- Budovy s doplnkovou hospodárskou činnosťou do 20 %

„Hospodárskou činnosťou je každá činnosť, ktorá spočíva v ponuke tovaru a/alebo služieb na trhu“.

- Výpočet %-neho vyjadrenia hospodárskych činností na webe EF

Kontakty



Infolinka 0800 242 242

dotacie@envirofond.sk

Webové sídlo: <https://envirofond.sk/>



Youtube: Environmentálny fond

Regionálne centrum Prešov

Námestie mieru 2
080 01 Prešov

Kontaktná osoba: [Alica Malecová](#)



+421 918 511 403

E-mail: malecova@envirofond.sk

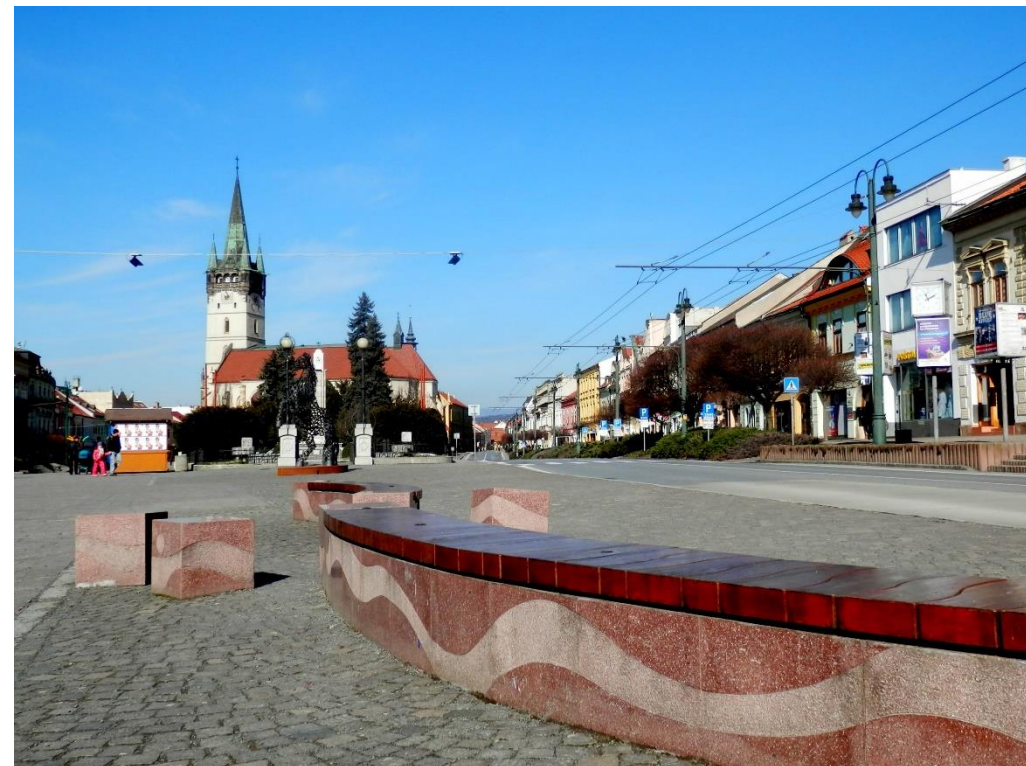

Regionálne centrum Banská Bystrica

Tajovského 323 (Budova SAŽP)
080 01 Banská Bystrica

Kontaktná osoba: [Katarína Luptáková](#)



+421 918 513 435

E-mail: luptakova@envirofond.sk



Otázky od žiadateľov

1. V zmysle špecifikácie, pri činnosti A1 je oprávnenou aktivitou č. 7 - **vsakovanie cez spevnené povrchy**. Je možné pod týmito spevnenými povrchmi rozumieť aj miestnu komunikáciu pre peších - teda chodník pre chodcov, alebo ide iba o spevnené povrchy v zmysle napr. parkoviska? V prípade oprávnenosti tejto aktivity by obec mala záujem realizovať výmenu vodonepriepustného povrchu chodníka za priepustný betón/asfalt. Aké sprievodné aktivity sú prosím Vás potom oprávnené ako výdavky k takejto hlavnej činnosti?

Odpoveď:

Tieto aktivity sú oprávnené.

Otázky od žiadateľov

2. Ak obec disponuje parkom, ktorého časť je značne zarastená náletovými drevinami a chcela by realizovať činnosť A3 v danej oblasti výzvy, kde by došlo k vyčisteniu tejto 1/2 pozemku a následnej revitalizácii a výsadbe v zmysle činnosti A3 - bude ako sprievodný oprávnený výdavok tejto aktivity k hlavnej činnosti možné zaradiť do rozpočtu **odstránenie týchto náletových drevín a ich vyklčovanie?**

Odpoveď:

Tieto aktivity sú oprávnené.

Otázky od žiadateľov

3. Sme cirkevná ZŠ, budova je vo vlastníctve školy a pozemok je vo vlastníctve cirkvi.
Sme oprávnený zapojiť sa do tejto výzvy?
Ďakujem za odpoveď.

Odpoveď:

Ak žiadateľom bude škola, tá musí byť v zozname v tomto registri

<https://crinfo.iedu.sk/risportal/>.

K pozemku, ktorý nie je vo vlastníctve žiadateľa je potrebné doložiť prílohu

Majetkoprávne dokumenty:

- Súhlas vlastníka budovy/pozemku s realizáciou projektu
- Doklad preukazujúci zverenie alebo prevod správy vo vzťahu k budove/pozemku, v rámci ktorých bude projekt realizovaný



**Environmentálny
fond**

Prestávka



Dotazník spokojnosti s webinárom:

<https://forms.office.com/pages/responsepage.aspx?id=QiCh4NqNbU-pLrSEyUmYmMyRsuhU3AJKt-bZOru3B91UQUIGQk9QWUVBQjAzUU5NR0hHU0pISTZYOS4u>



**Environmentálny
fond**



Ďakujeme za pozornosť.

